BioTexCom

center for human reproduction

Le plus
court chemin
vers le bonheur

BIOTEXCOM

LA CLINIQUE DE LA MÉDECINE REPRODUCTIVE BIOTEXCOM EST SITUÉE DANS LA CAPITALE DE L'UKRAINE - LA VILLE DE KIEV. LA CLINIQUE OFFRE DES PROGRAMMES DE DON D'OVOCYTES ET GARANTIT UN RÉSULTAT POSITIF. LE RETOUR DES COUPLES HEUREUX AVEC LEUR ENFANT ET L'UTILISATION DE NOS SERVICES LA DEUXIÈME FOIS EST LA MEILLEURE APPRÉCIATION POUR NOUS.

NOS MÉDECINS RENDENT HEUREUX LES PATIENTS DÉSESPÉRÉS, ILS GARANTISSENT UN PROGRAMME DE TRAITEMENT RÉUSSI ET EN CAS DE RÉSULTAT NÉGATIF, UN REMBOURSEMENT COMPLET.

LA CLINIQUE BIOTEXCOM RÉALISERA VOTRE RÊVE DE DEVENIR PARENT ; POUR UN MONTANT MINIMUM VOUS OBTENEZ LES SERVICES AU PLUS HAUT NIVEAU.

Le plus court chemin vers le bonheur!

BioTexCom

SERVICES DE LA FIV AVEC LE DON D'OVOCYTES

SERVICES :	4900 € FORFAIT ECONOME	6900 € FORFAIT DOUBLE	9900 € FORFAIT SUCCÈS GARANTI	9900€ + 30 000€/ 40 000€ FORFAIT IDÉAL
NOMBRE DE TENTATIVES DE LA FIV	1 TENTATIVE	2 TENTATIVES	5 TENTATIVES	2 TENTATIVES AVEC LE PASSAGE À LA GPA
PREMIÈRE CONSULTATION EST GRATUITE	✓	✓	✓	✓
CONSULTATION MÉDICALE	✓	✓	✓	✓
APPLICATION DES TECHNIQUES DE LA MÉDECINE REPRODUCTIVE	✓	✓	✓	✓
HÉBERGEMENT ET ALIMENTATION	✓	✓	✓	✓
SERVICES DE TRANSPORT	✓	✓	✓	✓
SERVICES D'UN INTERPRÈTE	✓	✓	✓	✓
EXAMENS NÉCESSAIRES POUR LE PROGRAMME DE FIV	✓	✓	✓	✓
EXAMEN DE L'ÉTAT PSYCHOLOGIQUE ET DE LA SANTÉ DU DONNEUR	✓	✓	✓	✓
RÉMUNÉRATION DU DONATEUR SÉLECTIONNÉ	✓	✓	✓	✓
PRÉLÈVEMENT DU SPERME EST INCLUS DANS LE PRIX DU CONTRAT	✓	✓	✓	✓
MÉDICAMENTS APRÈS LE TRANSFERT DE L'EMBRYON DURANT 3 MOIS	✓	✓	✓	✓
SUIVI DES MÉDECINS DURANT LES PREMIÈRES 12S DE LA GROSSESSE AU COURS DU PROTOCOLE	✓	✓	✓	AVANT LA NAISSANCE DE L'ENFANT
RÉDUCTION DE GROSSESSE MULTIPLE (SI NÉCESSAIRE)	+ 1000€	✓	✓	✓
PAIEMENT DU CONTRAT	1	2	2	2 + 3
ORGANISATION DE L'ACCOUCHEMENT	✗	✗	✗	✓
SUIVI JURIDIQUE	✗	✗	✗	✓
PRÉPARATION DES DOCUMENTS ET AIDE POUR OBTENIR L'ACTE DE NAISSANCE ET TOUS LES DOCUMENTS NÉCESSAIRES	✗	✗	✗	✓
RECOMMENCEMENT DU PROGRAMME EN CAS DE L'AVORTEMENT APRÈS 12ÈME SEMAINE	✗	✗	✗	✓
PASSAGE AU FORFAIT IDÉAL	✗	✗	✓	✗

BioTexCom
center for human reproduction

CLINIQUE BIOTEXCOM

NOUS NE SOMMES PAS LES PREMIERS - MAIS NOUS SOMMES UNIQUES DANS LE DOMAINE DE LA MÉDECINE REPRODUCTIVE.

BioTexCom
center for human reproduction

NOS MÉDECINS DONNENT AUX PATIENTS DÉSESPÉRÉS
LA POSSIBILITÉ DE DEVENIR HEUREUX.

BioTexCom
center for human reproduction

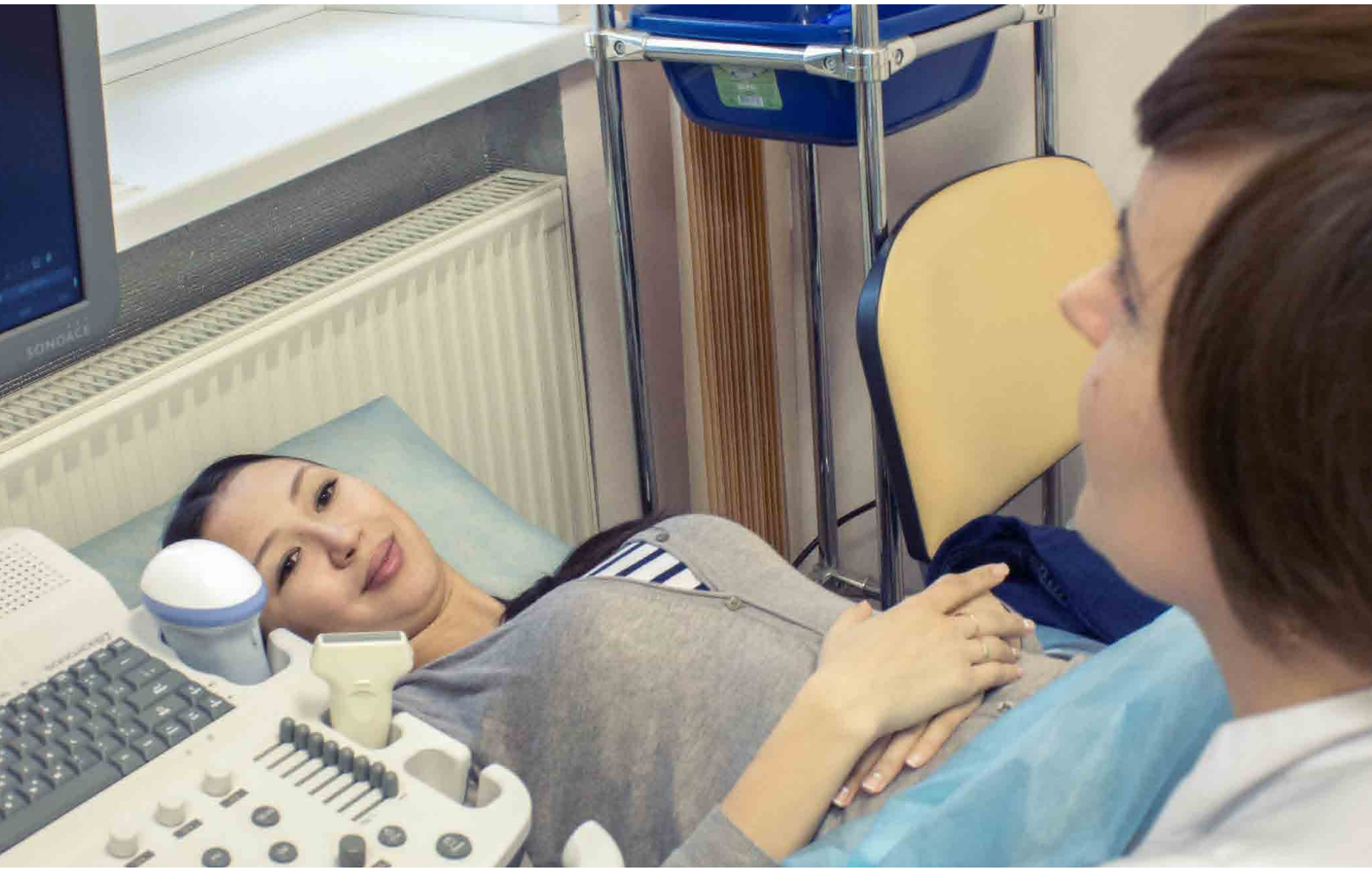

LA CLINIQUE DONNE UNE GARANTIE DU SUCCÈS DES PROGRAMMES. EXPÉRIENCE DE NOS MÉDECINS DANS LE DOMAINE DE LA MÉDECINE REPRODUCTIVE ASSISTÉE COMPTE PLUS DE 15 ANNÉES.

BioTexCom
center for human reproduction

IL Y A PLUS DE 400 FEMMES DANS NOTRE BASE DE DONNEUSES

BioTexCom
center for human reproduction

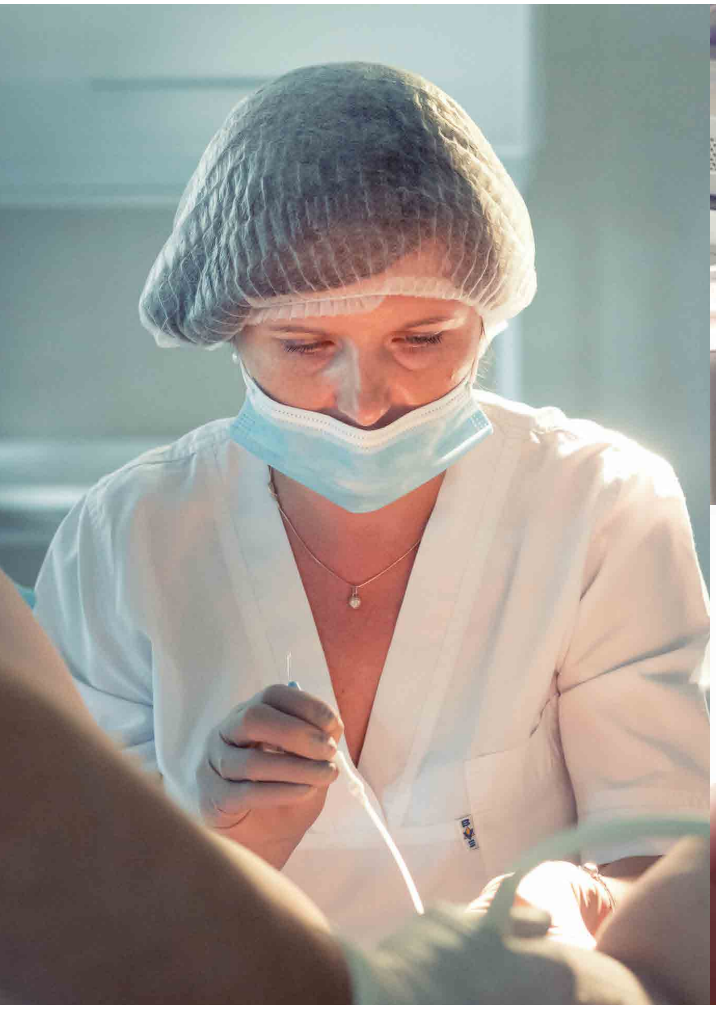

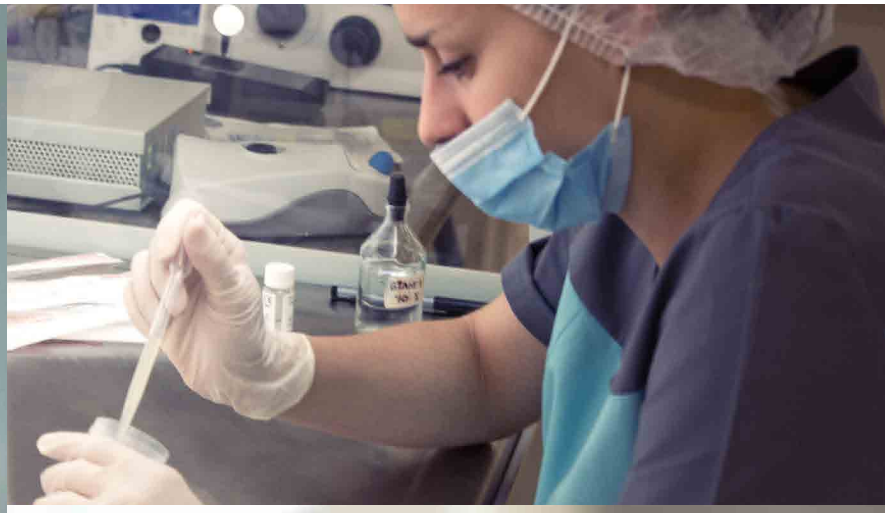

LA PROCÉDURE DE FIV AVEC LE DON D'OVOCYTES SE COMPOSE DE PLUSIEURS ÉTAPES.

1) PRÉPARATION POUR LE TRAITEMENT
2) STIMULATION DES OVAIRES DE LA DONNEUSE
3) PONCTION DES OVOCYTES DE LA DONNEUSE POUR LA FIV, PRÉLÈVEMENT DU SPERME DU PÈRE BIOLOGIQUE OU DONNEUR
4) CULTIVATION DES EMBRYONS IN VITRO JUSQU'AU STADE DE BLASTOCYSTE
5) TRANSFERT DES EMBRYONS DANS L'UTÉRUS DE LA PATIENTE
6) SUIVI DE L'ÉQUILIBRE HORMONAL APRÈS LE TRANSFERT
7) VÉRIFICATION DE LA GROSSESSE

BioTexCom
center for human reproduction

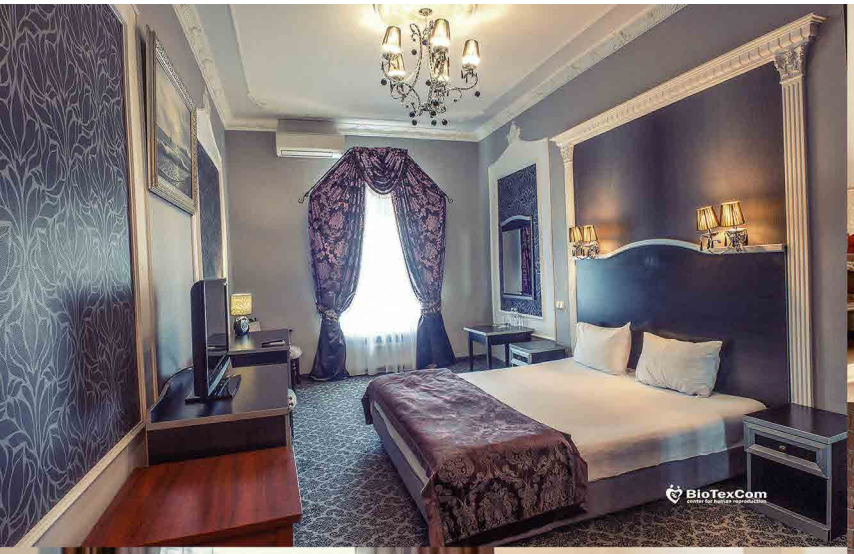

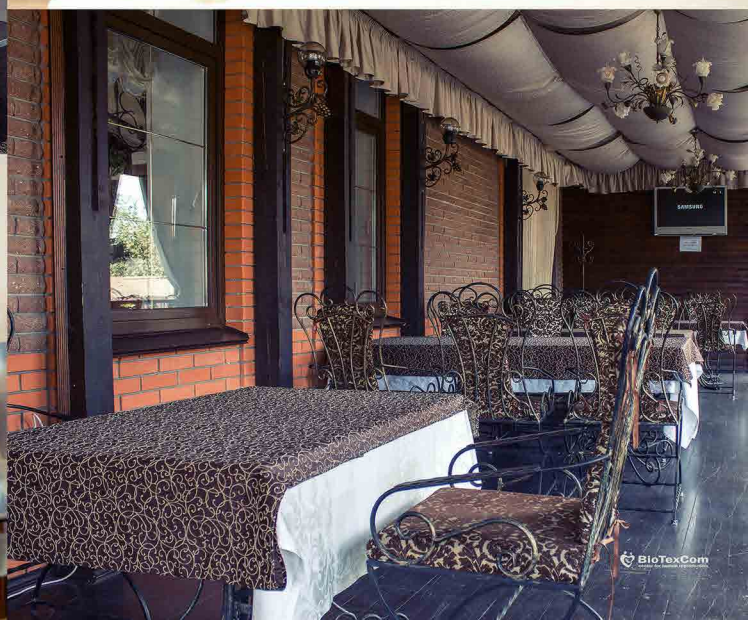

RESTAURANT, CUISINE, CLIMATISEUR,
AIRE DE REPOS, AIR PUR

BioTexCom
center for human reproduction

EN OUTRE, VOUS POUVEZ VISITER L'UNE DES PLUS BELLES VILLES D'EUROPE - LA VILLE DE KIEV.

BioTexCom
center for human reproduction

BIOTEXCOM - RÉALISE LES RÊVES!

SYSTEM OF INTERNATIONAL CERTIFICATION

SYSTEM OF INTERNATIONAL CERTIFICATION

CERTIFICATE

of Quality Management System
SIC.MS.040.ISO9001.683 dated 17.10.2018

The Certification Body "RosUkrCert" hereby certifies that the Quality Management System of

"BIOTEXCOM"

LIMITED LIABILITY COMPANY
18-G Lesya Kurbasa ave., apt.122, Kyiv, Ukraine, 03162
EDRPOU Code 36546976

concerning:

- activities of healthcare facilities;
- activities in the field of law;
- specialized medical practice;
- other activities in the healthcare sector

complies with the requirements of the international standard

ISO 9001:2015

"Quality management systems. Requirements"
INTERNATIONAL STANDARD

Date of Certification: 17.10.2018
Date of Expiry: 16.10.2021

subject to annual approval
2019 - till 17.09.2019
2020 - till 17.09.2020

Head of the Certification body O. Shcherbyna

ISO 9001 CERTIFIED

SIC.MS.040.ISO9001.683

RosUkrCert, notification certificate: **SIC.CB.804.040** dated **24.07.2018**.
02192, Ukraine, Kiev, 7 Yunosti str., off. 33 Tel./Fax: +38(044)543-2395, +38(067)536-3802
issued **SIC Global LLP**, Suite 44A, The Green Warlingham Surrey, London CR6 9NA, UK
http://ukrcert.com.ua
http://www.register-sic.com

BioTexCom
center for human reproduction

04107 KIEV, UKRAINE, 2/6, RUE OTTO SCHMIDT

TÉL. : +33 182-882-976
+38 (097) 604-10-49

MAIL : DONDOVOCYTE@BIOTEXCOM.COM
WWW.MEREPORTEUSE.INFO
WWW.FACEBOOK.COM/CENTREDUDON